

**ΕΛΛΗΝΙΚΗ ΔΗΜΟΚΡΑΤΙΑ****ΠΕΡΙΦΕΡΕΙΑ ΚΕΝΤΡΙΚΗΣ ΜΑΚΕΔΟΝΙΑΣ**

ΓΕΝΙΚΗ Δ/ΝΣΗ ΑΝΑΠΤΥΞΗΣ & ΠΕΡΙΒΑΛΛΟΝΤΟΣ

Δ/ΝΣΗ ΑΝΑΠΤΥΞΗΣ & ΠΕΡΙΒΑΛΛΟΝΤΟΣ

Μ.Ε. ΘΕΣΣΑΛΟΝΙΚΗΣ

ΤΜΗΜΑ ΠΕΡΙΒΑΛΛΟΝΤΟΣ & ΥΔΡΟΟΙΚΟΝΟΜΙΑΣ

Ταχ.Δ/ση : 26ης Οκτωβρίου 64

Ταχ. Κωδ. : 546 27, Θεσ/νίκη

Τηλ. : 2313 – 325 563, 440

E-mail : danapt@pkm.gov.gr

ΠΡΟΣ : 1. **ΟΦΥΠΕΚΑ**
Σ. Τσακάλη 21, ΤΚ 57200, Λαγκαδάς
email: mdpp.centralmacedonia@necca.gov.gr2. **Κτηματική Υπηρεσία**
Αγίας Σοφίας 52, ΤΚ 54635, Θεσσαλονίκη
email: kthmthes@otenet.gr
ky-thessaloniki@gspp.gr3. **Αποκεντρωμένη Διοίκηση Μακεδονίας Θράκης**
Δ/ση ΠΕΧΩΣ Κ.Μ.
Στρωμνίτσης 53
trxs-km@damt.gov.gr**ΚΟΙΝ. :** 1. **Υ.Π.ΕΝ.**
Σώμα Επιθεώρησης Βορείου Ελλάδος
Τμήμα Επιθεώρησης Περιβάλλοντος
erpe@otenet.gr
2. **Α.Τ. Λαγκαδά**
Λουτρών 14, Λαγκαδάς 57200
email: atlagkada@astynomia.gr
3. **Δήμος Λαγκαδά**
Διεύθυνση Τεχνικών Υπηρεσιών
perivallon@lagadas.gr, info@lagadas.gr**ΕΚΘΕΣΗ ΑΥΤΟΨΙΑΣ**

(βάσει του Ν.1650/86 και της Υ.Α. ΥΠΕΝ/ΓΔΣΕΕ/16675/165/22)

Α. ΓΕΝΙΚΑ ΣΤΟΙΧΕΙΑ ΕΛΕΓΧΟΜΕΝΗΣ ΠΕΡΙΟΧΗΣ

ΕΛΕΓΧΟΜΕΝΗ ΠΕΡΙΟΧΗ	Παραλίμνια περιοχή του οικισμού Αγ. Βασιλείου	
ΕΙΔΟΣ	Διάνοιξη δρόμου εντός Ζώνης προστασίας Α' και ειδικότερα εντός της οριοθετημένης περιοχής της Λίμνης Κορώνειας.	
ΘΕΣΗ ΕΛΕΓΧΟΜΕΝΗΣ ΠΕΡΙΟΧΗΣ	Περιφερειακή Ενότητα :	Θεσσαλονίκης
	Δήμος :	Λαγκαδά
	Δ/ση :	Άγιος Βασίλειος, Τ.Κ. 57200
	Συντεταγμένες (ΕΓΣΑ):	Χ: 425628, Υ: 4501992 (κεντροβαρικά)

Β. ΓΕΝΙΚΑ ΣΤΟΙΧΕΙΑ ΚΛΙΜΑΚΙΟΥ ΕΛΕΓΧΟΥ

ΗΜΕΡΟΜΗΝΙΑ & ΩΡΑ ΕΛΕΓΧΟΥ	19-05-2023 και ώρα 10.00 π.μ.
ΕΙΔΟΣ ΕΛΕΓΧΟΥ	Τακτικός <input type="checkbox"/> Έκτακτος <input checked="" type="checkbox"/> Μερικός <input checked="" type="checkbox"/> Συμπληρωματικός <input type="checkbox"/> Συνολικός <input type="checkbox"/>
ΠΡΟΕΛΕΥΣΗ ΕΛΕΓΧΟΥ	1) Το υπ'αρ. 6974/10-03-2023 έγγραφο του Ο.ΦΥ.ΠΕ.Κ.Α (δικός μας α.π. 177822(3815)) 2) Το υπ'αρ. 17025/30-03-2023 έγγραφο της Δ/σης Πολεοδομίας Δήμου Λαγκαδά (δικός μας α.π. 227707(4901))
ΟΝΟΜΑΤΕΠΩΝΥΜΟ ΕΛΕΓΚΤΩΝ / ΕΙΔΙΚΟΤΗΤΑ	1. Δάφνη Ντάγκα, ΠΕ Γεωπόνων 2. Τσορτανίδης Κοσμάς, ΤΕ Μηχανικών

Γ. ΣΤΟΙΧΕΙΑ ΕΠΙΘΕΩΡΗΣΗΣ

Α.Α. Γ1 - ΓΕΝΙΚΑ ΣΤΟΙΧΕΙΑ ΔΡΑΣΤΗΡΙΟΤΗΤΑΣ				
Σύντομη Περιγραφή				
<p>Το Κλιμάκιο επισκέφθηκε τον οικισμό Αγίου Βασιλείου του Δήμου Λαγκαδά, και ιδιαίτερα την περιοχή που βρίσκεται παρόχθια της λίμνης Κορώνειας, συνοδεία Κλιμακίου (Πούλια Αναστασία και Σιδεράς Γεώργιος) της τοπικής Μονάδας Διαχείρισης Προστατευόμενων Περιοχών Κεντρικής Μακεδονίας του ΟΦΥΠΕΚΑ, αρμόδιου για την επόπτευση της περιοχής.</p> <p>Στον ελεγχόμενο χώρο διαπιστώθηκε διάνοιξη δρόμου (μετά τον Σεπτέμβριο 2022 σύμφωνα με τις δορυφορικές εικόνες της εφαρμογής Google Earth) εντός προστατευόμενης περιοχής Natura 2000 και εντός Ζώνης Α΄προστασίας του Εθνικού Πάρκου των Λιμνών Κορώνειας – Βόλβης και Μακεδονικών Τεμπών. Ο δρόμος που διανοίχτηκε βρίσκεται εκτός των διανομών του Υπουργείου Γεωργίας της «Λίμνης Αγίου Βασιλείου υπέρ ΣΑΑΚ Αγίου Βασιλείου» (σύμφωνα με το έγγραφο της Πολεοδομίας του Δήμου Λαγκαδά). Τη στιγμή της αυτοψίας δεν γίνονταν εργασίες επί της οδού, ούτε βρέθηκε μηχανήμα έργου κοντά σε αυτή. Η διάνοιξη της οδού δείχνει οργανωμένη κατασκευή τεχνικού έργου που απαιτεί τη χρήση σχετικών μηχανημάτων και χρόνου.</p> <p>Η δημιουργία της εν λόγω οδού μήκους περίπου 150 μέτρων και πλάτους 5 μέτρων έλαβε χώρα στην <u>όχθη</u> της λίμνης στο πρόσφατο παρελθόν. Η έκταση καλύπτεται από καλαμιώνα και το νερό εκατέρωθεν της οδού που διανοίχτηκε βρίσκεται σε βάθος κατά μέσο όρο περίπου στα 40 εκατοστά. Για την κατασκευή της οδού, ως υπόστρωμα φαίνεται να χρησιμοποιήθηκε χώμα αναμεμιγμένο με πέτρα ψιλής κοκκομετρίας. Υπάρχουν και έχουν διαστρωθεί απόβλητα μικροτεμαχίων μαρμάρου και τούβλου σε ποσότητες ικανές να προέλθουν από επαγγελματικές δραστηριότητες που επεξεργάζονται ανάλογα προϊόντα.</p> <p>Το τέλος της νέας εν λόγω οδού, ενώνεται κάθετα με άλλη ευθεία χωμάτινη οδό (παράλληλη της όχθης) παλαιότερης κατασκευής (τέλη 2015) μήκους ενός (1) περίπου χιλιομέτρου, η οποία και αυτή είναι κατασκευασμένη εντός του καλαμιώνα και που λόγω του μήκους της και του αναγλύφου της όχθης, αποκόπτει την φυσική όχθη της λίμνης και δημιουργεί ένα “φράγμα” με αυτή.</p> <p>Το παραπάνω αναφερόμενο σημείο ελέγχου είναι εκτός καλλιεργήσιμης έκτασης, με εμφανή πρόθεση την διευκόλυνση πρόσβασης οχημάτων και σκαφών στη λίμνη.</p> <p>Παραπλεύρως της προαναφερόμενης οδού και συγκεκριμένα στην αρχή αυτής βρέθηκε επίσης χώρος απόθεσης διαφόρων αποβλήτων όπως μικροτεμάχια μαρμάρου, κλαδέματα και Α.Ε.Ε.Κ..</p> <p>Όλα τα παραπάνω επιφέρουν σημαντική υποβάθμιση του φυσικού τοπίου της παρόχθιας ζώνης της λίμνης Κορώνειας, με την καταστροφή του υδροβιότοπου με την αποκοπή της συνέχειας των καλαμιώνων και των υδάτων αυτού.</p>				
1.				
2.	Ιστορικό ελέγχων, συμμόρφωσης και τυχόν προηγούμενες κυρώσεις			
	Δεν υπάρχουν			
Α.Α.		Γ2 - ΑΔΕΙΕΣ - ΕΓΚΡΙΣΕΙΣ		ΣΧΟΛΙΑ – ΠΑΡΑΤΗΡΗΣΕΙΣ
1.				
Α.Α. Γ3. ΔΕΙΓΜΑΤΟΛΗΨΙΕΣ ΚΑΤΑ ΤΗΝ ΑΥΤΟΨΙΑ				
Κωδ.	Ώρα	Είδος δείγματος & περιγραφή	Σημείο δειγματοληψίας	Παρατηρήσεις
Α.Α. Γ4. ΛΟΙΠΕΣ ΜΕΤΡΗΣΕΙΣ - ΣΤΟΙΧΕΙΑ			ΠΑΡΑΤΗΡΗΣΕΙΣ	
Θορύβου		ΝΑΙ <input type="checkbox"/> ΟΧΙ <input checked="" type="checkbox"/>		
Εκπομπών αερίων ρύπων		ΝΑΙ <input type="checkbox"/> ΟΧΙ <input checked="" type="checkbox"/>		
Φωτογραφικό υλικό		ΝΑΙ <input checked="" type="checkbox"/> ΟΧΙ <input type="checkbox"/>		
A/A	Έγγραφα / Στοιχεία που παρελήφθησαν κατά την αυτοψία			
1.				

A/A	Έγγραφα / στοιχεία που ζητούνται να προσκομιστούν εντός 5 (πέντε)* ημερών από την ημέρα παραλαβής του παρόντος
1.	
Παρατηρήσεις :	

**Δύναται να παραταθεί μετά από αίτημα της ελεγχόμενης δραστηριότητας για άλλες 5 ημέρες*

ΠΑΡΑΤΗΡΗΣΕΙΣ :

Στα προαναφερόμενα έγγραφα δεν αναφέρεται η ταυτότητα των υπεύθυνων της διάνοιξης της οδού. Ο Δήμος Λαγκαδά με το υπ'αρ. 17025/30-3-23 έγγραφό του δηλώνει ότι η εν λόγω περιοχή δεν ανήκει στην κυριότητα του και ότι η προστασία των Λιμνών ανήκει στις αρμοδιότητες της Κτηματικής Υπηρεσίας.

Το Κλιμάκιο ελέγχου θεωρεί ότι :

A) Πρόκειται για σοβαρή περιβαλλοντική ζημία που θα πρέπει να εξεταστεί η αποκατάστασή της και μέχρι αυτής να ληφθούν προληπτικά μέτρα απαγόρευσης της διέλευσης μέσω της διανοιγόμενης οδού.

B) Να εξεταστεί από την Περιφερειακή Επιτροπή Αντιμετώπισης Περιβαλλοντικής Ζημίας (ΠΕΑΠΖ) της Αποκεντρωμένης Διοίκησης Μ.Θ. τυχόν εφαρμογής του ΠΔ 148/2019 (ΦΕΚ 190 Α') για τη συγκεκριμένη περίπτωση.

Γ) Πρόκειται για τεχνικό έργο με άγνωστο τον υπαίτιο αυτού.

Δ) Επιβάλλεται η αστυνόμευση της περιοχής για αποτροπή παράνομων ενεργειών που ρυπαίνουν ή/και υποβαθμίζουν το περιβάλλον.

Ε) Ο Δήμος Λαγκαδά θα πρέπει να φροντίσει την απομάκρυνση των αποβλήτων που βρέθηκαν παραπλεύρως στην αρχή της ελεγχόμενης οδού στο πλαίσιο των αρμοδιοτήτων του.

Η παρούσα Έκθεση Αυτοψίας υπέχει θέση **Οριστικής Έκθεσης Ελέγχου** και θα αναρτηθεί στην ιστοσελίδα της Περιφέρειας Κεντρικής Μακεδονίας σύμφωνα με το αρ.20, παρ.11, εδαφ. γ του Ν.4014/11.

Θεσ/νίκη 03-07-2023
ΤΟ ΚΛΙΜΑΚΙΟ ΕΛΕΓΧΟΥ

Δάφνη Ντάγκα

Τσορτανίδης Κοσμάς

ΤΟΠΟΓΡΑΦΙΚΗ ΑΠΕΙΚΟΝΙΣΗ ΕΛΕΓΧΟΜΕΝΗΣ ΠΕΡΙΟΧΗΣ

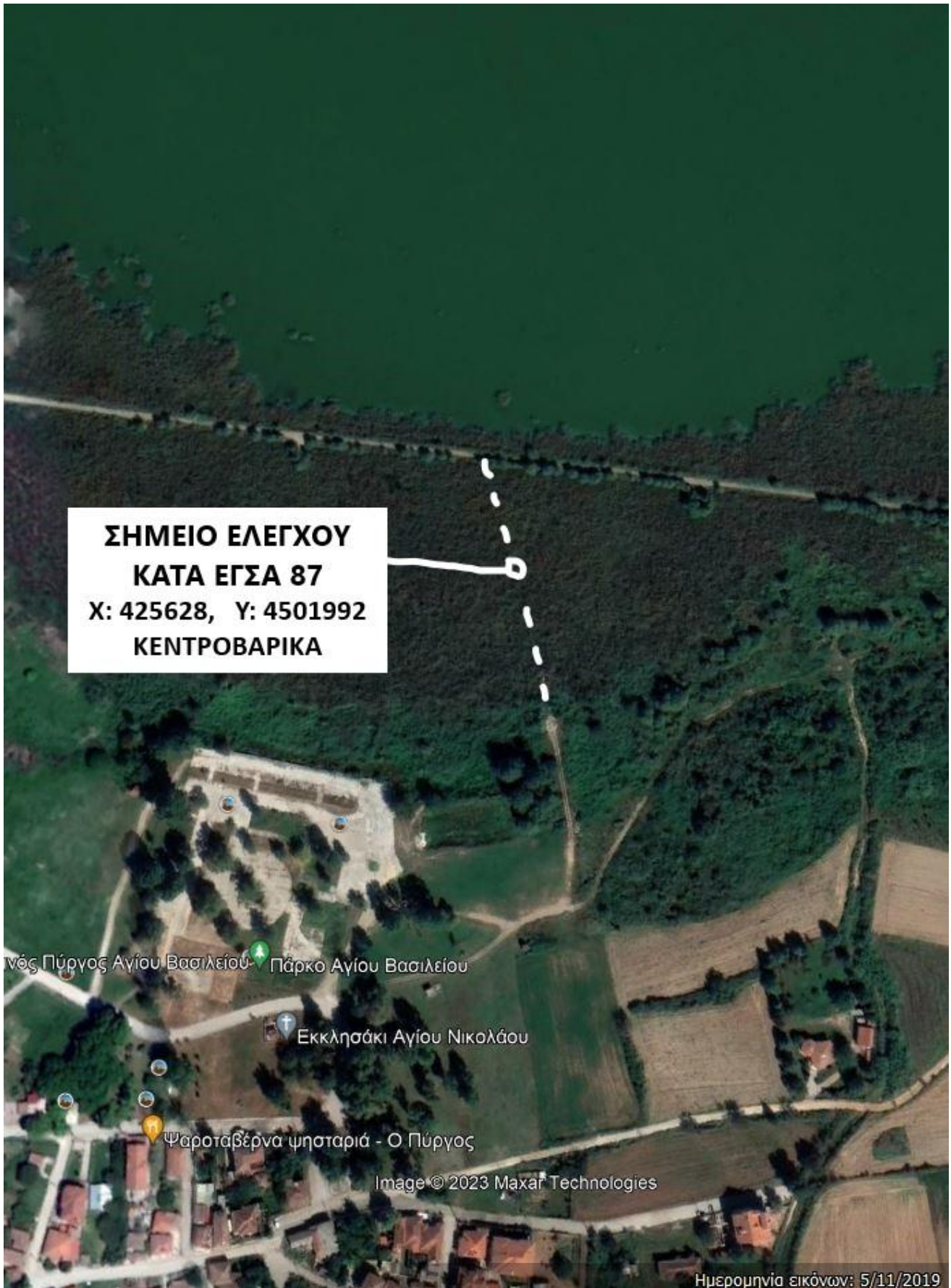

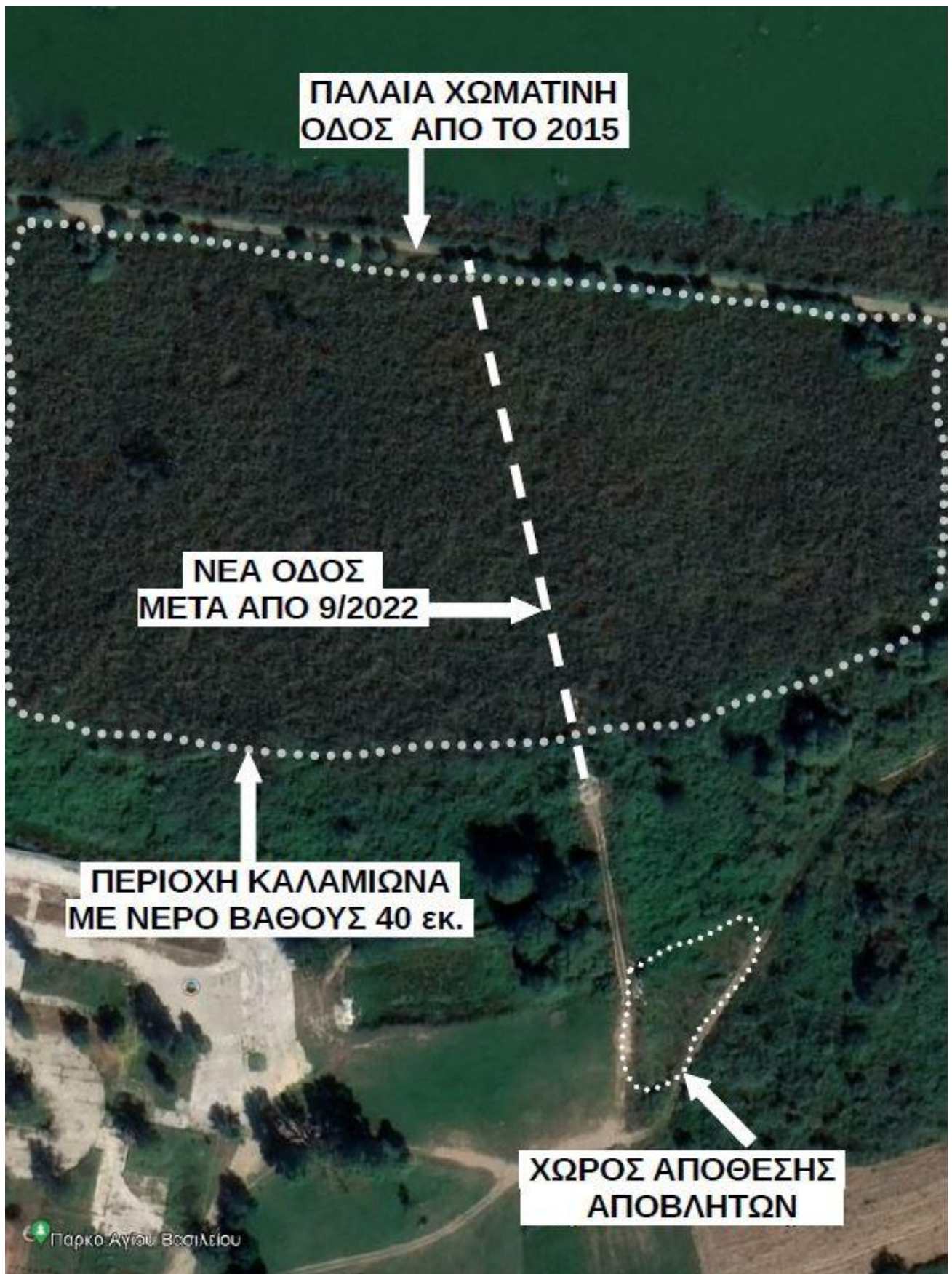

ΦΩΤΟΓΡΑΦΙΚΟ ΥΛΙΚΟ ΕΛΕΓΧΟΜΕΝΗΣ ΠΕΡΙΟΧΗΣ



ΑΡΧΗ ΝΕΑΣ ΟΔΟΥ



ΜΕΣΗ ΝΕΑΣ ΟΔΟΥ

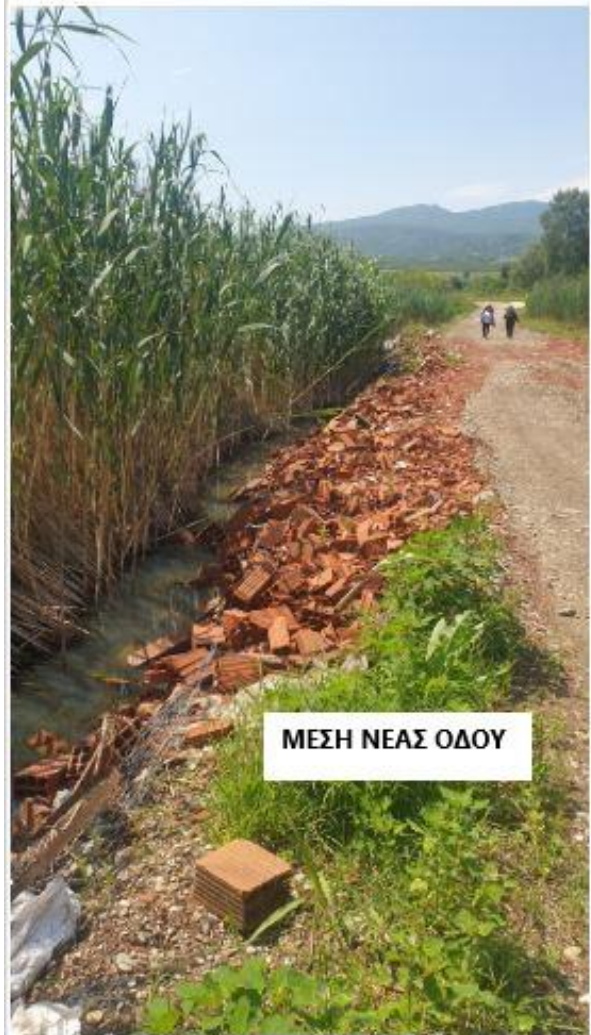

ΜΕΣΗ ΝΕΑΣ ΟΔΟΥ



ΤΕΛΟΣ ΝΕΑΣ ΟΔΟΥ ΕΝΩΣΗ ΜΕ ΚΑΘΕΤΗ ΟΔΟ



ΧΩΡΟΣ ΑΠΟΘΕΣΗΣ ΑΠΟΒΛΗΤΩΝ



**ΧΩΡΟΣ
ΑΠΟΘΕΣΗΣ
ΑΠΟΒΛΗΤΩΝ**